

Natura 2000-gebied #139 Deurnsche Peel & Mariapeel

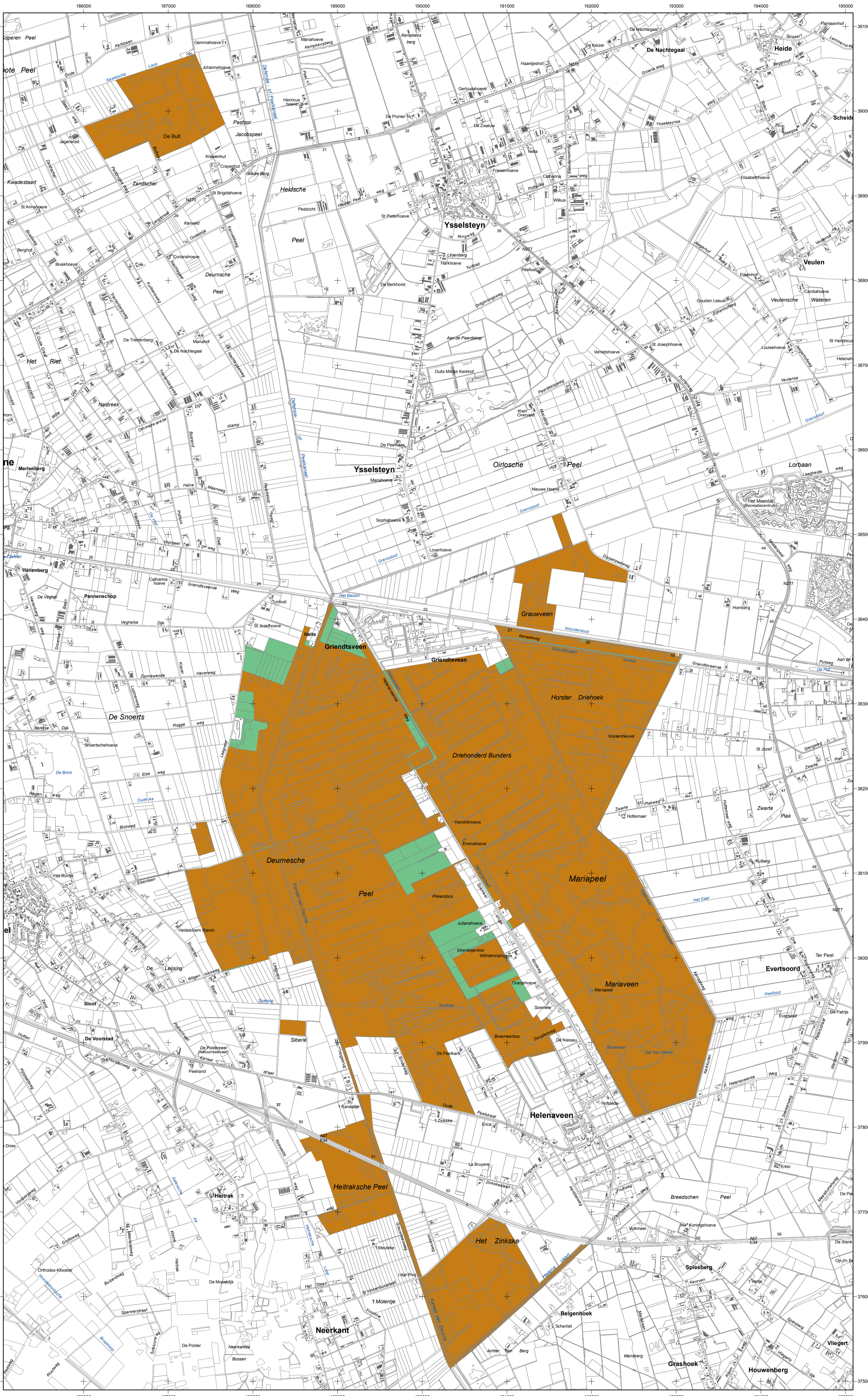

Er geldt een algemene exclaveringsformule op grond waarvan o.a. bestaande bebouwing en verhardingen meestal geen deel uitmaken van het aangewezen gebied (zie verder Nota van toelichting bij het besluit).

Schaal 1 : 25 000 (A1)

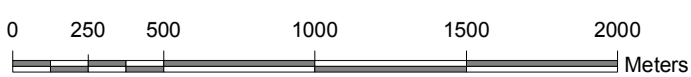

Legenda

- VR + HR (133 ha)
- VR + HR + BN (2603 ha)
- Totale oppervlakte = 2736 ha
- Ander Natura 2000-gebied (indicatief)
- VR = Vogelrichtinggebied
- HR = Habitatrichtinggebied
- BN = beschermd natuurmonument



 Ministerie van Landbouw, Natuur en Voedselkwaliteit
 Ministerie van LNV, Programmadirectie Natura 2000

Natura 2000-gebied Deurnsche Peel & Mariapeel
 Kaart behorende bij aanvrijvingsbesluit PDN/2009-139 tot aanwijzing als speciale beschermingszone onder de Habitatrichtlijn (NL1000027) en ter wijziging van het besluit tot aanwijzing als Vogelrichtinggebied (NL1000027)

DE MINISTER VAN LANDBOUW, NATUUR EN VOEDSELKwalITEIT
 Datum Handtekening

w.g. G. Verburg

Kaartproductie: 4/15/2009 11:33:24 AM



Topografische ondergrond: © De auteursrechten en Databankrechten zijn voorbehouden aan de Topografische Dienst Kadaster, Emmen, 2009