

Gemeente:	Eijsden-Margraten	Huiskavel / niet economisch zelfstandig te exploiteren eenheid:	nee
Oppervlakte kavel (ha):	3,0296	Biologisch gecertificeerde kavel:	nee
Landbouwkundige kwaliteit:	Gemiddeld	Ligging binnen NNN:	nee
Pachtprijs per ha:	€ 715	Bijzonderheden:	n.v.t.
Pachtprijs kavel:	€ 2.166		
Kadastrale percelen:	MGT02 F 219, MGT02 F 220		
Natuurdoeltype:	n.v.t.		
Waterwingebied/grondwaterbeschermingsgebied:	ja		

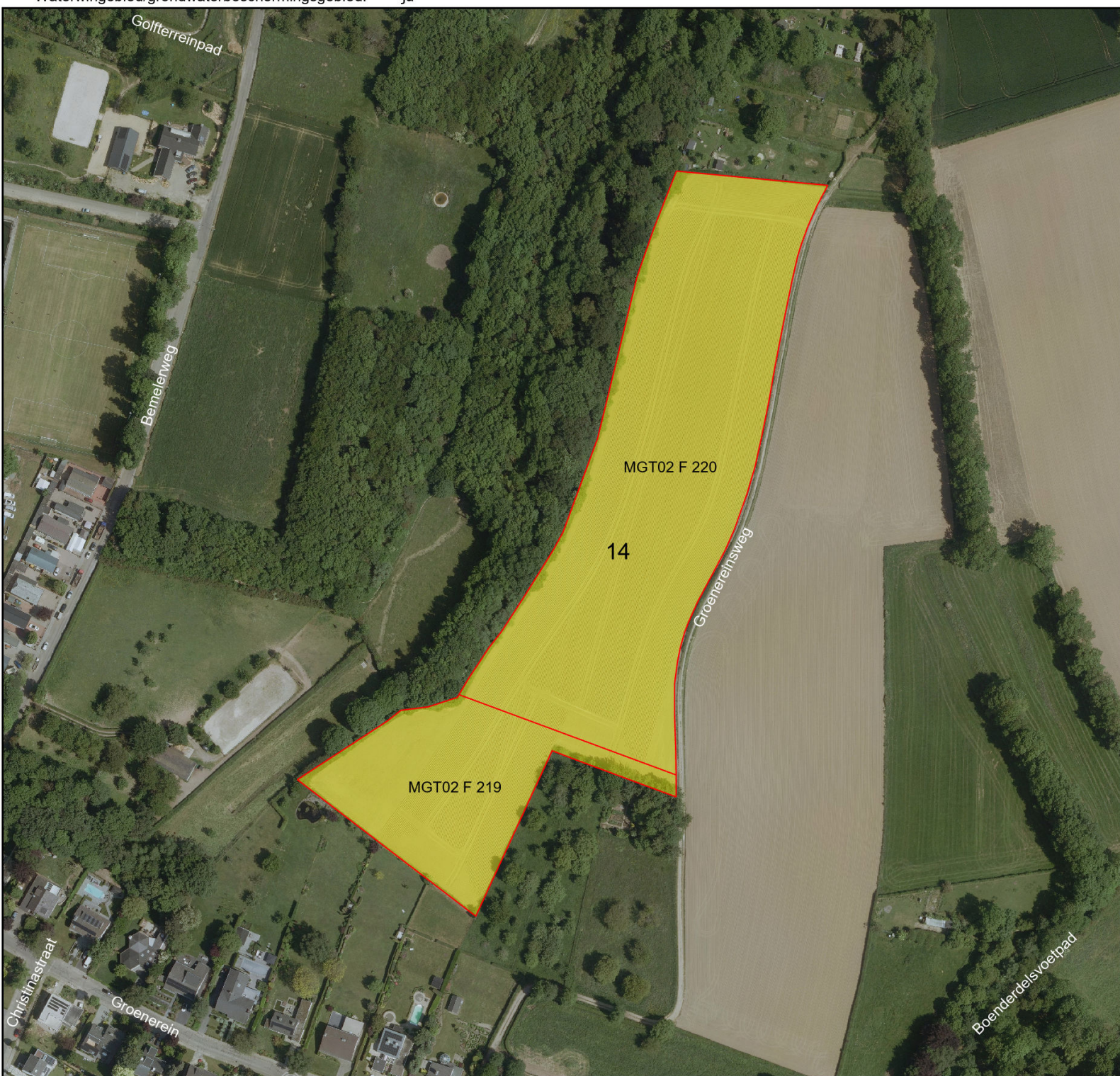

50

Meters

jan. 2025

 Kavel Kadastrale percelen

provincie limburg



Cluster Grond en Vastgoed

© Provincie Limburg  
© dienst Kadaster, © Cyclomedia, © Geodan, © RWS

I2406 1593